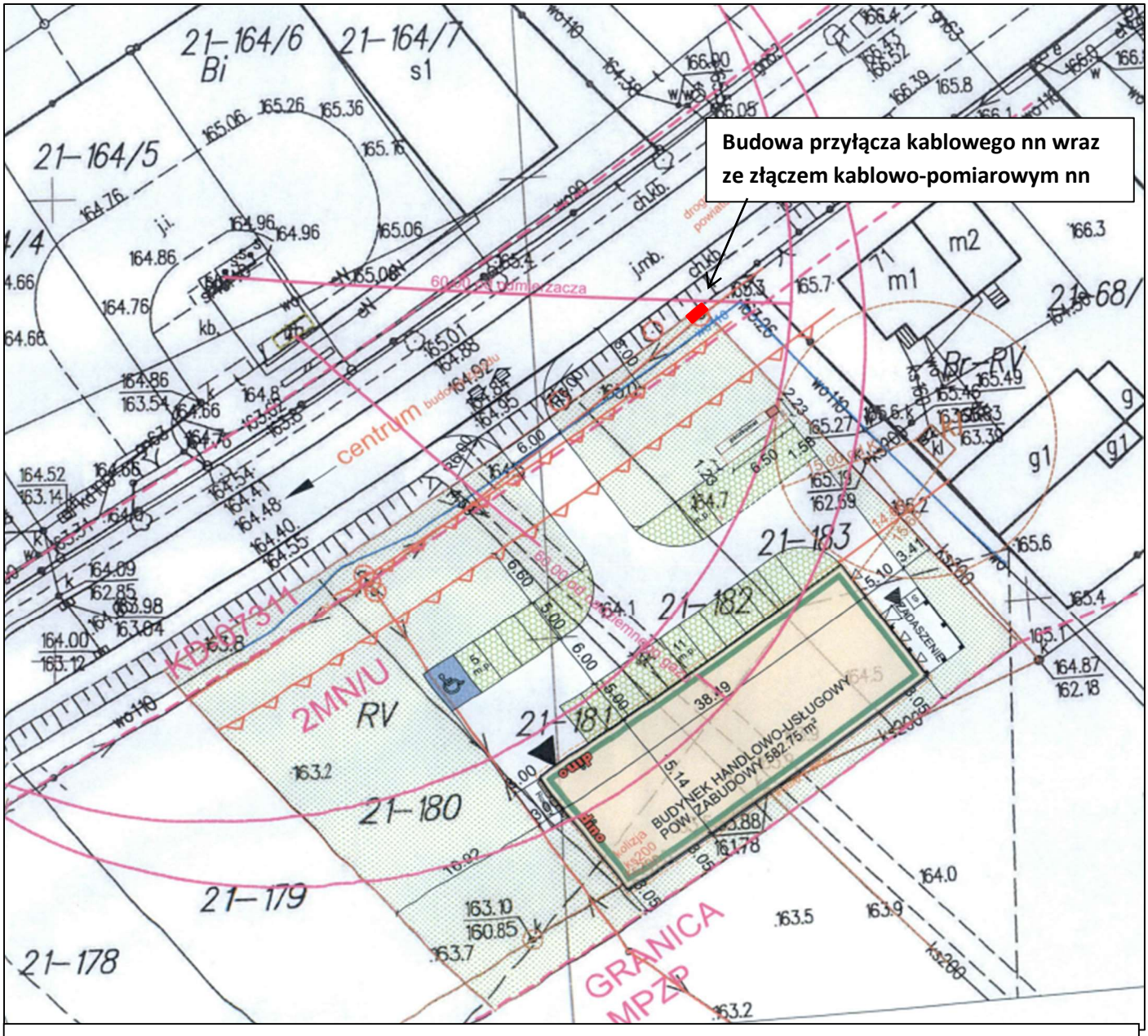

Stacja nr S6-01516 Wieczfnia II, typ stacji: STSa 20/250, moc transformatora SN/nN: 160 kVA,
Ist. obwód nn do miejsca przyłączenia: AL 4x50 mm^2 – ok. 400 m,
Zakres prac:
- od stanowiska słupowego linii napowietrznej nn wybudować przyłącze kablowe nn min. NA2XY (YAKXS) 4x70 mm^2 – długość trasy około 10 m,
- zabudować złącze kablowo-pomiarowe nn typu P1-Rs/LZV/LZR/F - 1 szt. przy granicy nieruchomości nr 183,
- w w/w złączu nn w rozłączniku skrzynkowym zamontować wkładki topikowe typu 3 x WT-00/gG 80A,
- wymienić zabezpieczenia na obwodzie kierunek działka klienta na wkładki topikowe 125A z charakterystyką gG,

UWAGA! Uzyskać zgody właścicieli działek na lokalizację projektowanych urządzeń energetycznych zgodnie ze standardami EOP (realizacja budowy przyłącza w trybie art. 29a).

WP: P/25/000314, Wieczfnia Kościelna, gmina Wieczfnia Kościelna Nr działki: 180, 181, 182, 183,
Załącznik graficzny opracował: Szymon Obrębski

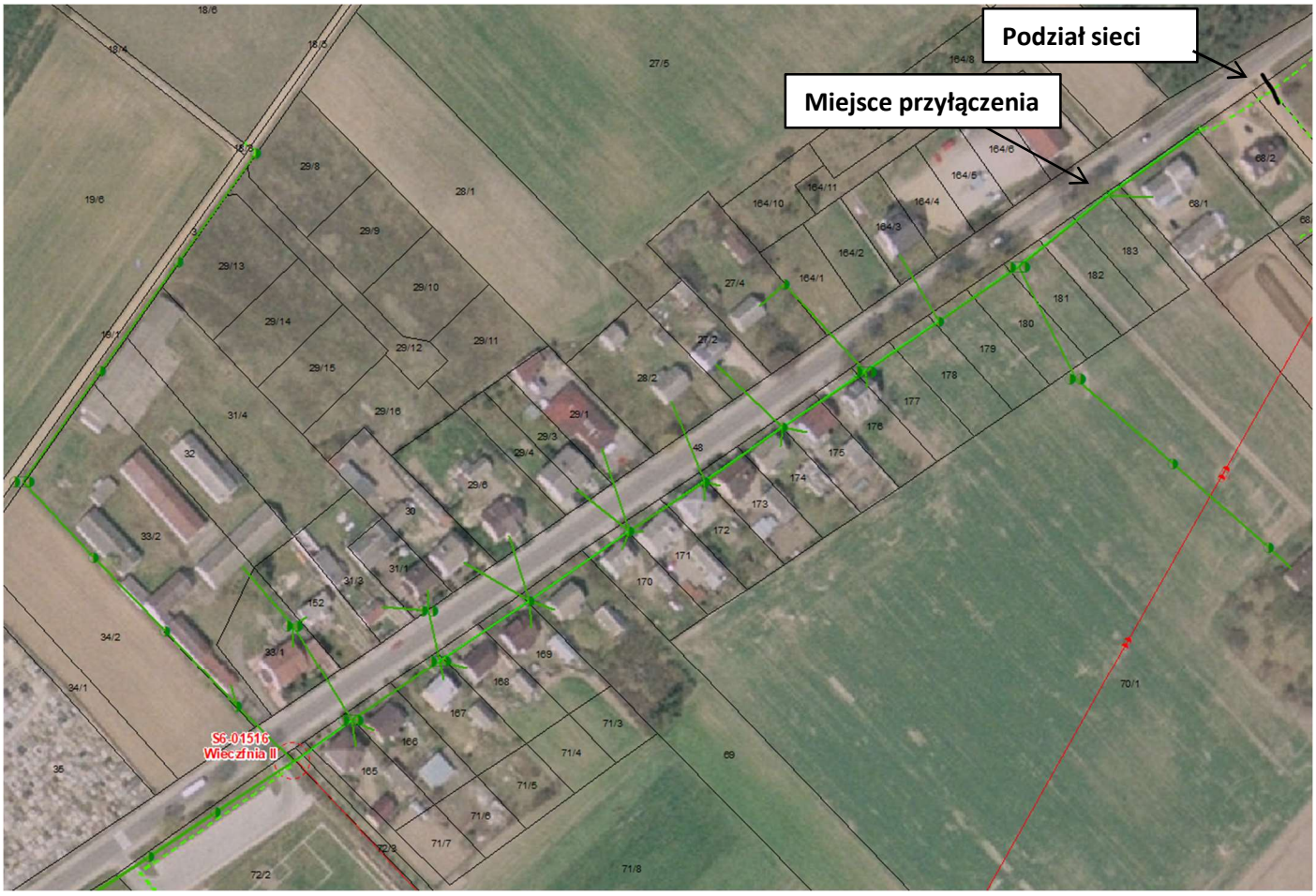
Podział sieci
Miejsce przyłączenia
SG-01516
Wieczfnia II